

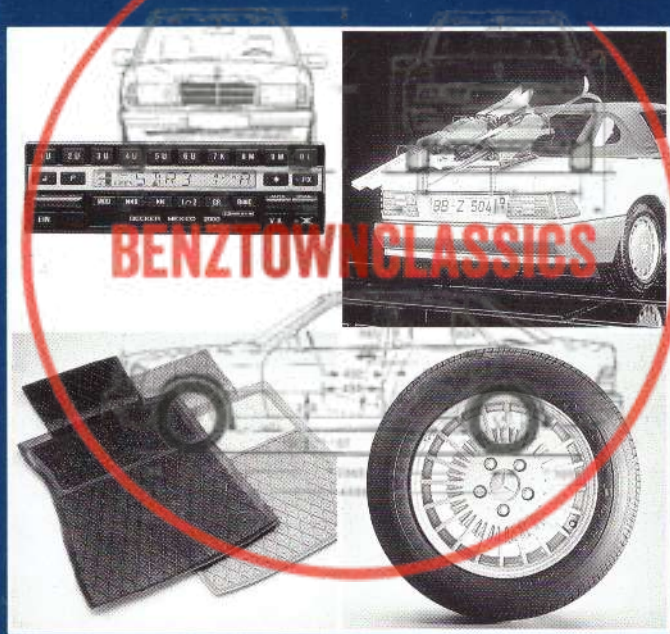

Mercedes-Benz

Preisliste

Personenwagen-Zubehör



Ausgabe Nr. 11 a
gültig ab 1. August 1991

Inhaltsverzeichnis

Rubrik

Seite



| | |
|-----------------------|---------|
| Innenausstattung | 2 — 11 |
| Autoradio und Zubehör | 12 — 17 |
| Autotelefon | 17 |
| Dachprogramm | 18 — 21 |
| Kofferraum | 22 — 23 |
| Sicherheit | 24 — 29 |
| Sportliches | 30 — 31 |
| Winter | 32 — 33 |
| Freizeit | 34 — 37 |
| Boutique | 38 — 39 |
| Autopflege | 40 — 43 |
| Stichwortverzeichnis | 44 — 47 |

In dieser Preisliste finden Sie auf die aktuellen Baureihen abgestimmte Zubehörartikel.

Über Zubehörartikel der Baureihen W 123, W 126 und R/C 107 informieren Sie gern unsere Mitarbeiter

Innenausstattung

Benennung

Teilenummer

Edelholz-
ablagebox

Zebrano (ohne Armlehne)

Wurzelnuß (ohne Armlehne)

Zebrano (mit Armlehne)

Wurzelnuß (mit Armlehne)

Mehrzweckbox am Fahrer- und Beifahrersitz

Papiereinlagen 5er Pack

Mittelkonsolenbox

781 0111

781 0102

781 0104

781 0112

781 0112

781 0103

781 0105

781 0111

781 0150

781 0152

781 0151

190 D-190 E 2.5-16

200 D-500 E

200 TD-300 TE-24

230 CE-300 CE-24

300 SE-600 SE

300 SEL-600 SEL

420 SEC-560 SEC

300 SL-500 SL

Listenpreis
ohne USt.

Kaufpreis
einschl.
14 % USt.

DM

DM

243,86

278,—

252,63

288,—

334,21

381,—

329,82

376,—

318,42

363,—

318,42

363,—

395,61

451,—

395,61

451,—

45,61

52,—

4,39

5,—

263,16

300,—

BENZTOWNCLASSICS



Innenausstattung

| Benennung | Teilenummer | 190 D-190 E 2.5-16 | 200 D-500 E | 200 TD-300 TE-24 | 230 CE-300 CE-24 | 300 SE-600 SE | 300 SEL-600 SEL | 420 SEC-560 SEC | 300 SL-500 SL | Listenpreis ohne USt. | Kaufpreis einschl. 14 % USt. |
|---|-------------|--------------------|-------------|------------------|------------------|---------------|-----------------|-----------------|---------------|--------------------------|------------------------------------|
| | | DM | DM | DM | DM | DM | DM | DM | DM | | |
| Vordersitzbezüge (paarweise) | auf Anfrage | ● | ● | ● | ● | | | ● | | 407,89 | 465,— |
| Vordersitzbezüge (paarweise)* inclusive Kopfstützen | auf Anfrage | | ● | ● | ● | ● | ● | | | 420,18 | 479,— |
| Fahrersitz Sportline | auf Anfrage | | | ● | ● | | | | | 235,96 | 269,— |
| Fahrersitz | auf Anfrage | | | | | ● | ● | | ● | 285,96 | 326,— |
| Beifahrersitz | auf Anfrage | | | | | | | | ● | 285,96 | 326,— |
| Rücksitzbankbezug (mit Armlehnausschnitt) | auf Anfrage | ① | ● | | | | | | | 850,00 | 969,— |
| Rücksitzbankbezug inclusive Armlehne und Kopfstützen | auf Anfrage | | | | | | ● | ● | | 869,30 | 991,— |
| Rücksitzbank (geteilt) | auf Anfrage | | | | | | | | | 843,86 | 962,— |
| Rücksitzbankbezug (ohne Armlehnausschnitt) | auf Anfrage | ① | ● | | | | | | | 1 035,96 | 1 181,— |
| Armlehne vorne | auf Anfrage | ① | ● | ● | ● | | | | | 869,30 | 991,— |
| Kopfstützen (paarweise) | auf Anfrage | ① | ● | ● | ● | | | ● | | 830,70 | 947,— |
| Kopfstütze (Fahrersitz) | auf Anfrage | ① | ● | ● | ● | | | ● | | 107,89 | 123,— |
| Kopfstütze (Beifahrersitz) | auf Anfrage | ① | ● | ● | ● | | | ● | ● | 74,56 | 85,— |
| Kopfstütze (Beifahrersitz) | auf Anfrage | | | | | | | | ● | 50,00 | 57,— |
| | | | | | | | | | ● | 50,00 | 57,— |

* Zusätzlich in schwarz lieferbar

Innenausstattung

| Benennung | Teilenummer |
|--|-------------|
| Vordersitzbankbezüge (paarweise) | auf Anfrage |
| Rücksitzbankbezug (mit Armlehnenausschnitt) | auf Anfrage |
| Rücksitzbankbezug (ohne Armlehnenausschnitt) | auf Anfrage |
| Kopfstützenbezüge (paarweise) | auf Anfrage |
| Vordersitzbezüge (paarweise) | auf Anfrage |
| Vordersitzbezüge (paarweise) inklusive Kopfstützen | auf Anfrage |
| Rücksitzbankbezug (ohne Armlehnenausschnitt) | auf Anfrage |
| Rücksitzbankbezug (geteilt) | auf Anfrage |
| Rücksitzbankbezug (mit Armlehnenausschnitt) | auf Anfrage |
| Rücksitzbankbezug inklusive Armlehne und Kopfstützen | auf Anfrage |
| Kopfstützenbezüge vorne (paarweise) | auf Anfrage |
| Kopfstützenbezüge hinten (paarweise) | auf Anfrage |
| Kopfstützenbezug einzeln hinten | |

Paßformfelle
in den Farben
camel, sekt,
anthrazit

Schonbezüge
in jeder
Ausstattungsfarbe

| 190 D-190 E 2.5-16 | 200 D-500 E | 200 TD-300 TE-24 | 230 CE-300 CE-24 | 300 SE-600 SE | 300 SEL-600 SEL | 420 SEC-560 SEC | 300 SL-500 SL | Listenpreis ohne USt. | Kaufpreis einschl. 14 % USt. |
|--------------------|-------------|------------------|------------------|---------------|-----------------|-----------------|---------------|--------------------------|------------------------------------|
| DM | DM | | | | | | | | |
| 1 * | 1 | 1 | 1 | | | | | 263,16 | 300,— |
| | | | | | | ● | | 270,18 | 308,— |
| 1 * | 1 | | 1 | | | ● | | 405,28 | 462,— |
| | | | | | | ● | | 446,49 | 509,— |
| 1 * | | | | | | | | 393,86 | 449,— |
| | | 1 | | | | | | 393,86 | 449,— |
| 1 | 1 | 1 | 1 | | | ● | | 78,95 | 90,— |
| 1 * | | | | | | | | 147,37 | 168,— |
| | 1 | 1 | | | | | | 171,05 | 195,— |
| | | | 1 | | | | | 168,42 | 192,— |
| | | | | | ● | | | 285,— | 325,— |
| 1 * | | | | | | | | 132,46 | 151,— |
| | | 1 | | | | | | 233,33 | 266,— |
| 1 * | | | | | | | | 142,11 | 162,— |
| | 1 | | | | | | | 152,63 | 174,— |
| | | | 1 | | | | | 289,47 | 330,— |
| | | | | ● | ● | | | 346,49 | 395,— |
| 1 | | | | | | ● | | 52,63 | 60,— |
| | 1 | 1 | 1 | | | | | 52,63 | 60,— |
| 1 | | | | | | ● | | 52,63 | 60,— |
| | 1 | 1 | 1 | | | | | 52,63 | 60,— |
| | | 1 | | | | | | 26,32 | 30,— |

* nicht für Fahrzeuge mit Sportsitzanlage

Innenausstattung

| Benennung | Teilenummer |
|--|-------------|
| vorn | 691 8002 |
| hinten | 691 8003 |
| Kopfstützen- schoner (paarweise) | 691 8002 |
| vorne oder hinten | 691 8004 |
| 4-teilig | auf Anfrage |
| Gummimatten in den Farben schwarz creme-beige, grau | auf Anfrage |
| 2-teilig | auf Anfrage |
| Fahrermatte | auf Anfrage |
| Wintergummi- matten in den Farben anthrazit, hellgrau | auf Anfrage |
| vorne rechts | auf Anfrage |
| hinten links oder rechts | auf Anfrage |
| Wintergummimatten anthrazit | 668 8295 |
| 668 8296 | |
| Naturfasermatten in allen Ausstattungsfarben | auf Anfrage |
| 4-teilig | auf Anfrage |
| 2-teilig | auf Anfrage |
| 4-teilig | auf Anfrage |
| 4-teilig | auf Anfrage |
| Veloursmatten in allen Ausstattungsfarben | auf Anfrage |
| 4-teilig | auf Anfrage |
| 2-teilig | auf Anfrage |

| 190 D-190 E 2.5-16 | 200 D-500 E | 200 TD-300 TE-24 | 230 CE-300 CE-24 | 300 SE-600 SE | 300 SEL-600 SEL | 420 SEC-560 SEC | 300 SL-500 SL | Listenpreis ohne USt. | Kaufpreis einschl. 14 % USt. |
|--------------------|-------------|------------------|------------------|---------------|-----------------|-----------------|---------------|--------------------------|------------------------------------|
| DM | DM | | | | | | | | |
| ● | | | | | | | | 32,46 | 37,— |
| ● | | | | | | | | 32,46 | 37,— |
| | ● | ● | ● | | | | | 32,46 | 37,— |
| | | | | | | ● | | 32,46 | 37,— |
| 1 | ● | ● | ● | | | | | 93,86 | 107,— |
| 2 | 2 | 2 | ● | | | | | 93,86 | 107,— |
| | | | | | | ● | | 92,11 | 105,— |
| 1 | ● | ● | ● | | | | | 52,63 | 60,— |
| ● | ● | ● | ● | | | | | 55,26 | 63,— |
| 2 | 2 | 2 | ● | | | | | 54,30 | 62,— |
| | | | | | | ● | | 50,88 | 58,— |
| ● | ● | ● | ● | | | ● | | 30,70 | 35,— |
| ● | ● | ● | ● | | | | | 20,18 | 23,— |
| ● | ● | ● | ● | | | ● | | 21,93 | 25,— |
| ● | ● | ● | ● | | | | | 16,76 | 19,— |
| | | | | | | | | 104,39 | 119,— |
| | | | | | | ● | | 104,39 | 119,— |
| ● | 2 | 2 | ● | | | ● | | 214,04 | 244,— |
| ● | 2 | 2 | ● | | | ● | | 138,60 | 158,— |
| ● | 2 | 2 | ● | | | ● | | 245,61 | 280,— |
| | | | | ● | | | | 236,84 | 270,— |
| | | | | | ● | | | 245,61 | 280,— |
| | | | | | | | ● | 154,91 | 176,— |
| ● | 2 | 2 | ● | | | ● | | 167,54 | 191,— |

Innenausstattung

| Benennung | Teilenummer |
|---|--|
| Ripsmatten in allen Ausstattungsfarben | 4-teilig auf Anfrage |
| | 4-teilig auf Anfrage |
| | 4-teilig auf Anfrage |
| | (beige und schwarz) auf Anfrage |
| Sonnenrollo mechanisch | Veloursgewirke (in allen Ausstattungsfarben) auf Anfrage |
| | Velours (in allen Ausstattungsfarben) auf Anfrage |
| | Veloursgewirke (in allen Ausstattungsfarben) auf Anfrage |
| Sonnenrollo elektrisch | Velours (in allen Ausstattungsfarben) auf Anfrage |
| | Einbausatz auf Anfrage |
| Edelholzausstattung | auf Anfrage |

* Fertigungsdatum beachten

| 190 D-190 E 2.5-16 | 200 D-500 E | 200 TD-300 TE-24 | 230 CE-300 CE-24 | 300 SE-600 SE | 300 SEL-600 SEL | 420 SEC-560 SEC | 300 SL-500 SL | Listenpreis ohne USt. | Kaufpreis einschl. 14 % USt. |
|--------------------|-------------|------------------|------------------|---------------|-----------------|-----------------|---------------|--------------------------|------------------------------------|
| DM | DM | DM | DM | DM | DM | DM | DM | DM | DM |
| ● | 2 | 2 | ● | | | ● | | 126,32 | 144,— |
| | | | | ● | | | | 129,82 | 148,— |
| | | | | | ● | | | 135,96 | 155,— |
| | | | | | | | | 145,61 | 166,— |
| 3 | | | | | | | | 119,29 | 136,— |
| 6* | | | | | | | | 224,56 | 256,— |
| 3* | | | | | | | | 249,12 | 248,— |
| | | | | | | 3 | | 247,37 | 282,— |
| 3* | | | 4* | | | | | 443,86 | 506,— |
| 3 | | | 1 | | | | | 466,67 | 532,— |
| | | | | | | 1 | | 410,53 | 468,— |
| ● | ● | ● | | | | ● | | 60,53 | 69,— |
| ● | | | | | | | | | auf Anfrage |

Autoradio und Zubehör

| Benennung | Teilenummer |
|----------------------------------|-------------|
| Radio-Geräte | |
| Grand Prix electr. Stereo Kurier | 782 2508 |
| Radio-Cassetten-Geräte | |
| Europa Code 2000 | 782 2531 |
| Becker | |
| Grand Prix Code 2000 | 782 2528 |
| Mexico 2000 | 782 2526 |
| Radio CD-Gerät | |
| Mexico Diversity | 782 2510 |
| Grundig-Geräte | |
| | auf Anfrage |
| Blaupunkt-Geräte | |
| | auf Anfrage |



auf Anfrage

auf Anfrage

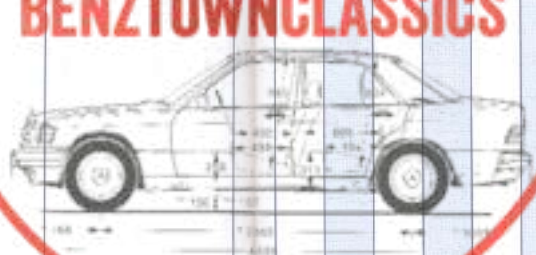

| 190 D-190 E 2.5-16 | 200 D-500 E | 200 TD-300 TE-24 | 230 CE-300 CE-24 | 300 SE-600 SE | 300 SEL-600 SEL | 420 SEC-560 SEC | 300 SL-500 SL | Listenpreis ohne USt. | Kaufpreis einschl. 14 % USt. |
|--------------------|-------------|------------------|------------------|---------------|-----------------|-----------------|---------------|--------------------------|------------------------------------|
| DM | DM | | | | | | | | |
| ● | ● | ● | ● | ● | ● | ● | ● | 728,95 | 831,— |
| ● | ● | ● | ● | ● | ● | ● | ● | 714,04 | 814,— |
| ● | ● | ● | ● | ● | ● | ● | ● | 1 047,37 | 1 194,— |
| ● | ● | ● | ● | ● | ● | ● | ● | 2 101,75 | 2 396,— |
| ● | ● | ● | ● | ● | ● | ● | ● | 2 856,14 | 3 256,— |
| ● | ● | ● | ● | ● | ● | ● | ● | | auf Anfrage |
| ● | ● | ● | ● | ● | ● | ● | ● | | auf Anfrage |

Autoradio und Zubehör

Benennung Teilenummer

Lautsprecher auf Anfrage

Antenne mechanisch auf Anfrage
 automatisch auf Anfrage

Cassettenhalter
 exclusiv

Zebrano

Wurzelnuß

CD-Halter

Reinigungskassette

Teilenummer

781 0009

781 0011

781 0012

781 0017

781 0015

781 0013

781 0014

781 0016

781 0019

781 0018

782 0602

| 190 D-190 E 2.5-16 | 200 D-500 E | 200 TD-300 TE-24 | 230 CE-300 CE-24 | 300 SE-600 SE | 300 SEL-600 SEL | 420 SEC-560 SEC | 300 SL-500 SL | Listenpreis ohne USt. | Kaufpreis einschl. 14 % USt. |
|--------------------|-------------|------------------|------------------|---------------|-----------------|-----------------|---------------|--------------------------|------------------------------------|
| DM | DM | | | | | | | | |
| • | • | • | • | • | • | • | • | | auf Anfrage |
| • | • | • | • | • | • | • | • | | auf Anfrage |
| • | • | • | • | • | • | • | • | | auf Anfrage |
| • | | | | | | | | 71,05 | 81,— |
| • | • | • | • | | | | | 104,39 | 119,— |
| | | | | | | • | | 108,77 | 124,— |
| | | | | | | | Ⓜ | 67,54 | 77,— |
| • | | | | | | | | 100,88 | 115,— |
| • | • | • | • | | | | | 156,14 | 178,— |
| | | | | | | • | | 159,65 | 182,— |
| | | | | | | • | | 164,04 | 187,— |
| | | | | | | • | | 159,65 | 182,— |
| | | | | | | | Ⓜ | 277,19 | 316,— |
| | • | • | • | • | • | • | • | 13,16 | 15,— |

Mercedes-Benz Autotelefon

Benennung

C-Netz-Ausführung

exklusives Design speziell für
Mercedes-Benz-Fahrzeuge entwickelt;
großer Bedienkomfort, hohe passive Sicherheit

Teilenummer

auf Anfrage

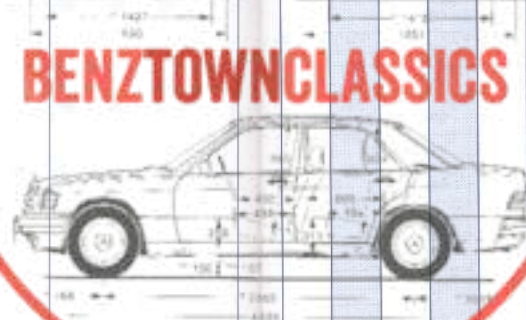

BENZTOWNCLASSICS

190 D-190 E 2.5-16

200 D-500 E

200 TD-300 TE-24

230 CE-300 CE-24

300 SE-600 SE

300 SEL-600 SEL

420 SEC-560 SEC

300 SL-500 SL

Listenpreis
ohne USt.

DM

Kaufpreis
einschl.
14 % USt.

DM

auf Anfrage

Dachprogramm

| Benennung | Teilenummer |
|-----------------|-------------------------------------|
| System Porter | 684 8247 |
| | 684 8246 |
| | 684 8241 |
| | 684 8250 |
| | 684 8237 |
| | 684 8258 |
| | 684 8259 |
| | 648 8270 |
| | 684 8271 |
| | 684 8236 |
| System Alustyle | 684 8212 |
| | Fahrradhalter (abschließbar) |
| | 684 8266 |
| | Fahrradhalter 4-fach (abschließbar) |
| | 684 8267 |
| System Alustyle | 684 8213 |
| | 684 8273 |
| | 684 8274 |
| | 684 8275 |
| | 684 8406 |
| System Alustyle | 684 8404 |
| | 684 8451 |
| | 684 8408 |
| | 684 8402 |
| | 684 8484 |
| System Alustyle | Grundträger 4-fach |
| | 684 8450 |

| 190 D-190 E 2.5-16 | 200 D-500 E | 200 TD-300 TE-24 | 230 CE-300 CE-24 | 300 SE-600 SE | 300 SEL-600 SEL | 420 SEC-560 SEC | 300 SL-500 SL | Listenpreis ohne USt. | Kaufpreis einschl. 14 % USt. |
|--------------------|-------------|------------------|------------------|---------------|-----------------|-----------------|---------------|--------------------------|------------------------------------|
| | | | | | | | | DM | DM |
| ● | | | | | | | | 322,81 | 368,— |
| | ● | | | | | | | 322,81 | 368,— |
| | | ● | | | | | | 359,65 | 296,— |
| | | | ● | | | | | 322,81 | 368,— |
| | | | | | | ● | | 183,96 | 212,— |
| ● | | | | | | | | 428,07 | 488,— |
| | ● | | | | | | | 428,07 | 488,— |
| | | ● | | | | | | 403,51 | 460,— |
| | | | ● | | | | | 438,60 | 500,— |
| | | | | | | ● | | 454,39 | 518,— |
| | ● | ● | ● | | | ● | | 139,47 | 159,— |
| | ● | ● | ● | ● | | ● | | 231,58 | 264,— |
| ● | ● | ● | ● | ● | | ● | | 903,51 | 1 030,— |
| | ● | ● | ● | ● | | ● | | 139,47 | 159,— |
| | ● | ● | ● | ● | | ● | | 349,12 | 398,— |
| | ● | ● | ● | ● | | ● | | 524,— | 598,— |
| | ● | ● | ● | ● | | ● | | 308,77 | 352,— |
| | ● | ● | ● | ● | | ● | | 328,07 | 374,— |
| | ● | ● | ● | ● | | ● | | 328,07 | 374,— |
| | | | ● | | | | | 301,75 | 344,— |
| | | | | | | ● | | 201,75 | 230,— |
| | | ● | | | | | | 328,07 | 374,— |
| | | | | ● | ● | | | 422,81 | 482,— |
| | | ● | | | | | | 638,60 | 728,— |

Dachprogramm

| Benennung | Teilenummer |
|--|-------------|
| | 684 8415 |
| | 684 8413 |
| Skihalter für 6 Paar Ski (abschließbar) | 684 8411 |
| | 684 8452 |
| | 684 8418 |
| Surfbretthalter | 684 8447 |
| Fahradhalter | 684 8480 |
| Bootshalter | 684 8435 |
| | 684 8432 |
| Gepäckkorb | 684 8441 |
| | 684 8437 |
| Sport- und Gepäckcontainer | 684 8482 |
| Heck-Skihalter komplett | 684 8483 |
| | 678 8008 |
| Windabweiser | 678 8010 |
| | 781 1053 |
| mechanisch | 781 1052 |
| elektrischer Windenantrieb | |
| Hardtoplift | 781 1053 |
| Seil 10 m | |
| Staubabdeckung | 781 1054 |

| 190 D-190 E 2.5-16 | 200 D-500 E | 200 TD-300 TE-24 | 230 CE-300 CE-24 | 300 SE-600 SE | 300 SEL-600 SEL | 420 SEC-560 SEC | 300 SL-500 SL | Listenpreis ohne USt. | Kaufpreis einschl. 14 % USt. |
|--------------------|-------------|------------------|------------------|---------------|-----------------|-----------------|---------------|--------------------------|------------------------------------|
| DM | DM | | | | | | | | |
| ● | | | | | | | | 422,81 | 482,— |
| | ● | | | | | | | 422,81 | 482,— |
| | | ● | | | | | | 422,81 | 482,— |
| | | | ● | | | | | 401,75 | 458,— |
| | | | | | | ● | | 296,49 | 338,— |
| ● | ● | ● | ● | | ● | ● | | 138,84 | 156,— |
| ● | ● | ● | ● | | ● | ● | | 208,77 | 238,— |
| ● | ● | ● | ● | | ● | ● | | 121,05 | 138,— |
| ● | | ● | | | | | | 222,81 | 254,— |
| | ● | ● | | | ● | ● | | 243,86 | 278,— |
| | ● | ● | | | ● | ● | | 471,03 | 538,— |
| | | | | | | | | 1 350,— | 1 539,— |
| | | | | | | | ● | 780,70 | 890,— |
| ● | ● | ● | ● | | | | | 113,16 | 129,— |
| | | | | | | ● | | 113,126 | 129,— |
| | | | | | | ● | | 743,86 | 848,— |
| | | | | | | ● | | 450,— | 513,— |
| | | | | | | ● | | 45,61 | 52,— |
| | | | | | | ● | | 62,28 | 71,— |

Kofferraum

| Benennung | Teilenummer |
|-------------------------------------|--------------|
| | 768 0006 |
| | 768 0007 |
| Antirutschmatte | 768 0008 |
| | 768 0001 |
| | 768 0009 |
| | 768 0010 |
| | 664 8008 |
| | 664 8011 |
| Kofferraumwanne | 664 8006 |
| halber Laderaum | 664 8012 |
| ganzer Laderaum | 664 8013 |
| | 681 8203 |
| links | 681 8205 |
| | 681 8207 |
| Kofferraum- ablagebox schwarz | 681 8204 |
| rechts | 681 8206 |
| | 681 8208 |
| Plastik-Einsatz | 664 8001 |
| Faltbox | 764 0201 |
| | 764 0006 |
| | 764 0009 |
| Kofferraumhalbschale | 764 0010 |
| | 764 0011 |
| D-Schild aufklebbar | 130 x 190 mm |
| | 781 0301 |
| schwarz-weiß | 100 x 150 mm |
| | 781 0302 |

| 190 D-190 E 2.5-16 | 200 D-500 E | 200 TD-300 TE-24 | 230 CE-300 CE-24 | 300 SE-600 SE | 300 SEL-600 SEL | 420 SEC-560 SEC | 300 SL-500 SL | Listenpreis ohne USt. | Kaufpreis einschl. 14 % USt. |
|--------------------|-------------|------------------|------------------|---------------|-----------------|-----------------|---------------|--------------------------|------------------------------------|
| | | | | | | | | DM | DM |
| | | | | | | | | 31,58 | 36,— |
| | | | | | | | | 33,33 | 38,— |
| | | | | | | | | 71,93 | 82,— |
| | | | | | | | | 31,58 | 36,— |
| | | | | | | | | 35,09 | 40,— |
| | | | | | | | | 42,98 | 49,— |
| | | | | | | | | 256,14 | 292,— |
| | | | | | | | | 268,42 | 306,— |
| | | | | | | | | 280,70 | 320,— |
| | | | | | | | | 277,19 | 316,— |
| | | | | | | | | 370,18 | 422,— |
| | | | | | | | | 63,16 | 72,— |
| | | | | | | | | 78,95 | 90,— |
| | | | | | | | | 64,91 | 74,— |
| | | | | | | | | 63,16 | 72,— |
| | | | | | | | | 78,95 | 90,— |
| | | | | | | | | 64,91 | 74,— |
| | | | | | | | | 35,09 | 40,— |
| | | | | | | | | 37,72 | 43,— |
| | | | | | | | | 123,68 | 141,— |
| | | | | | | | | 123,68 | 141,— |
| | | | | | | | | 123,68 | 141,— |
| | | | | | | | | 123,68 | 141,— |
| | | | | | | | | 2,63 | 3,— |
| | | | | | | | | 2,63 | 3,— |

Sicherheit

| Benennung | | | Teilenummer |
|---------------------------------|----------------------|------------|-------------|
| Kinder- sicherheits- sitz | Baby-Safe | heidelbeer | 686 8160 |
| | Peggy | heidelbeer | 786 2117 |
| | (ohne Kupplungsgurt) | brombeer | 786 2118 |
| | Vario | heidelbeer | 686 8156 |
| | (ohne Kupplungsgurt) | brombeer | 686 8157 |
| | Kupplungsgurt | | 686 8121 |
| | Toppy | heidelbeer | 686 8403 |
| | | Untersatz | 686 8402 |
| Diebstahlsicherung | | | auf Anfrage |
| Abschleppseil aufrollbar | | | 758 0011 |
| Abschleppstange | | | 758 0001 |
| Kreuzschlüssel verchromt | | | 658 8161 |
| Starterkabel | | | 754 2011 |
| Batterieladegerät | | | 658 8152 |
| Zweiklang-Kompressor-Fanfare | | | 684 8101 |
| Service-Set | | | 658 8001 |
| Unfallmappe | | | 758 0102 |
| Arbeitshandschuhe Schweinsleder | | | 689 8112 |
| Warnweste | | | 658 8111 |
| Minikompressor | | | 682 8701 |
| Reifen-Luftdruckprüfer | | | 658 8140 |

| 190 D-190 E 2.5-16 | 200 D-500 E | 200 TD-300 TE-24 | 230 CE-300 CE-24 | 300 SE-600 SE | 300 SEL-600 SEL | 420 SEC-560 SEC | 300 SL-500 SL | Listenpreis ohne USt. | Kaufpreis einschl. 14 % USt. |
|--------------------|-------------|------------------|------------------|---------------|-----------------|-----------------|---------------|--------------------------|------------------------------------|
| DM | | | | | | | | | DM |
| ● | ● | ● | ● | ● | ● | ● | 12 | 131,58 | 150,— |
| ● | ● | ● | ● | ● | ● | ● | 12 | 97,37 | 111,— |
| ● | ● | ● | ● | ● | ● | ● | 12 | 97,37 | 111,— |
| ● | ● | ● | ● | ● | ● | ● | 12 | 43,86 | 50,— |
| ● | ● | ● | ● | ● | ● | ● | 12 | 43,86 | 50,— |
| ● | ● | ● | ● | ● | ● | ● | ● | 41,23 | 47,— |
| ● | ● | ● | ● | ● | ● | ● | 12 | 90,35 | 103,— |
| ● | ● | ● | ● | ● | ● | ● | 12 | 17,54 | 20,— |
| ● | ● | ● | ● | ● | ● | ● | | | auf Anfrage |
| ● | ● | ● | ● | ● | ● | ● | ● | 35,09 | 40,— |
| ● | ● | ● | ● | ● | ● | ● | ● | 88,60 | 101,— |
| ● | ● | ● | ● | ● | ● | ● | ● | 11,40 | 13,— |
| ● | ● | ● | ● | ● | ● | ● | ● | 43,86 | 50,— |
| ● | ● | ● | ● | ● | ● | ● | ● | 106,40 | 121,— |
| ● | ● | ● | ● | ● | ● | ● | ● | 73,68 | 84,— |
| ● | ● | ● | ● | ● | ● | ● | ● | 15,79 | 18,— |
| ● | ● | ● | ● | ● | ● | ● | ● | 78,07 | 89,— |
| ● | ● | ● | ● | ● | ● | ● | ● | 7,02 | 8,— |
| ● | ● | ● | ● | ● | ● | ● | ● | 41,23 | 47,— |
| ● | ● | ● | ● | ● | ● | ● | ● | 157,89 | 180,— |
| ● | ● | ● | ● | ● | ● | ● | ● | 24,56 | 28,— |

Sicherheit

| Benennung | Teilenummer |
|--|------------------------|
| Sicherheitsreservelanister mit KAT-Stützen, inklusive Befestigungssatz | 758 0038 + 758 0032 |
| | 758 0038 + 758 0033 |
| | 758 0038 + 758 0037 |
| | 758 0045 + 758 0046 |
| | 000 883 2853 |
| | 681 0004 |
| Warnleuchte | 682 8801 |
| Lampenbox | 682 8802 |
| Leseleuchte | 682 8803 |
| | 781 8407 |
| Halogen-Mobil-Spot | 681 8415 |
| Caravan Zusatzaußenspiegel | 681 8414 |
| | 681 8413 |
| | 681 8416 |
| Außenspiegelglas (asphärisch gewölbt heizbar) | 758 0501 |
| Werkzeugkoffer | Expertboy |
| | Expert plus |
| | 640 8102 |
| | 640 8103 |
| | 640 8101 |
| | 640 8116 |
| | 658 8005 |
| | 658 8006 |
| Radsicherung (für Leichtmetallräder) | |
| | |
| Unterlegkeil | |
| | |
| | |

| 190 D-190 E 2.5-16 | 200 D-500 E | 200 TD-300 TE-24 | 230 CE-300 CE-24 | 300 SE-600 SE | 300 SEL-600 SEL | 420 SEC-560 SEC | 300 SL-500 SL | Listenpreis ohne USt. | Kaufpreis einschl. 14 % USt. |
|--------------------|-------------|------------------|------------------|---------------|-----------------|-----------------|---------------|--------------------------|------------------------------------|
| DM | DM | | | | | | | | |
| ● | ● | | ● | | | | | 71,06 | 81,— |
| | | ● | | | | | | 77,20 | 88,— |
| | | | | | | ● | | 71,93 | 82,— |
| | | | | ● | ● | | | 83,33 | 95,— |
| ● | ● | ● | ● | ● | ● | ● | ● | 55,70 | 63,50 |
| ● | ● | ● | ● | ● | ● | ● | ● | 18,42 | 21,— |
| ● | ● | ● | ● | ● | ● | ● | ● | 30,70 | 35,— |
| ● | ● | ● | ● | ● | ● | ● | ● | 36,84 | 42,— |
| ● | ● | ● | ● | ● | ● | ● | ● | 40,35 | 46,— |
| | | | | | | ● | | 59,65 | 68,— |
| | | | | | | ● | ● | 68,42 | 78,— |
| 1 | ● | ● | ● | | | | | 85,96 | 98,— |
| | | | | | | ● | | 91,23 | 104,— |
| | | | | ● | ● | | | 95,61 | 109,— |
| ● | ● | ● | ● | ● | ● | ● | ● | 238,60 | 272,— |
| ● | ● | ● | ● | ● | ● | ● | ● | 378,95 | 432,— |
| ● | ● | ● | ● | ● | ● | ● | ● | 107,89 | 123,— |
| 7 | | | | | | | | 107,89 | 123,— |
| | | | | ● | ● | | | 107,89 | 123,— |
| | | | | | | ● | | 112,28 | 128,— |
| ● | ● | ● | ● | ● | ● | ● | ● | 25,44 | 29,— |
| ● | ● | ● | ● | ● | ● | ● | ● | 17,54 | 20,— |
| | | | | | | | | | |
| | | | | | | | | | |
| | | | | | | | | | |

Sicherheit

Benennung

Teilenummer

Schmutzfänger

Hinterräder (weiß)

Hinterräder (schwarz)

Vorderräder (weiß)

Vorderräder (schwarz)

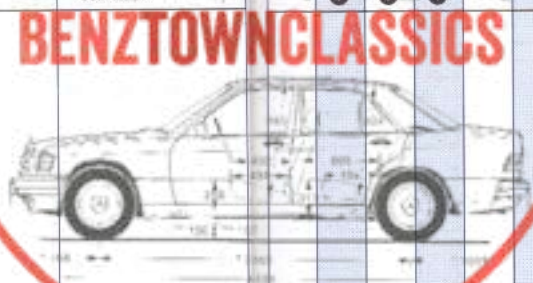
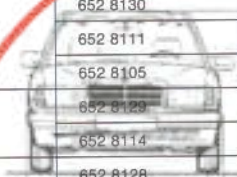

| 190 D-190 E 2.5-16 | 200 D-500 E | 200 TD-300 TE-24 | 230 CE-300 CE-24 | 300 SE-600 SE | 300 SEL-600 SEL | 420 SEC-560 SEC | 300 SL-500 SL | Listenpreis ohne USt. | Kaufpreis einschl. 14 % USt. |
|--------------------|-------------|------------------|------------------|---------------|-----------------|-----------------|---------------|--------------------------|------------------------------------|
| | | | | | | | | DM | DM |
| 1 | | | | | | | | 53,51 | 61,— |
| | 1 | 1 | 1 | | | | | 41,23 | 47,— |
| | | | | | | ● | | 49,12 | 56,— |
| 1 | | | | | | | | 53,51 | 61,— |
| | 1 | 1 | 1 | | | | | 37,72 | 43,— |
| | | | | | | ● | | 47,37 | 54,— |
| 1 | | | | | | | | 46,49 | 53,— |
| | 1 | 1 | 1 | | | | | 39,47 | 45,— |
| 1 | | | | | | | | 42,11 | 48,— |
| | 1 | 1 | 1 | | | | | 35,96 | 41,— |

Sportliches

| Benennung | Teilenummer |
|--------------------------------|--------------|
| 6 1/2 J x 15 | 124 400 1802 |
| 7 J x 15 | 126 400 2002 |
| Leichtmetallräder | 201 400 1302 |
| 7 J x 15 | 647 0001 |
| 7 J x 15 | 647 0003 |
| Sommerreifen | |
| | 626 8101 |
| mechanisches Getriebe (4-Gang) | 626 8112 |
| Lederschalthebel | 626 8114 |
| mechanisches Getriebe (5-Gang) | 626 8138 |
| automatisches Getriebe | 626 8177 |
| | 626 8200 |
| | 626 8201 |
| Lederlenkrad | 626 8203 |
| | 626 8210 |
| Windschott | 781 1010 |

| 190 D-190 E 2.5-16 | 200 D-500 E | 200 TD-300 TE-24 | 230 CE-300 CE-24 | 300 SE-600 SE | 300 SEL-600 SEL | 420 SEC-560 SEC | 300 SL-500 SL | Listenpreis ohne USt. | Kaufpreis einschl. 14 % USt. |
|--------------------|-------------|------------------|------------------|---------------|-----------------|-----------------|---------------|--------------------------|------------------------------------|
| | | | | | | | | DM | DM |
| | ● | ● | ● | | | | | 485,— | 552,90 |
| | | | | | | ● | | 530,— | 604,20 |
| 7 | | | | | | | | 520,— | 592,80 |
| 15 | | | | | | | | 241,23 | 275,— |
| | | 15 | 15 | 15 | | | | 241,23 | 275,— |
| | | | | | | | | | auf Anfrage |
| ● | | | | | | | | 111,40 | 127,— |
| | | 1 | 1 | | | | | 111,40 | 127,— |
| 1 | | | | | | | | 111,40 | 127,— |
| | ● | ● | ● | ● | ● | ● | ● | 111,40 | 127,— |
| ● | 1 | 1 | 1 | 1 | 1 | 1 | 1 | 77,10 | 88,— |
| 9 | 9 | 9 | 9 | 9 | 9 | 9 | 9 | 280,70 | 320,— |
| 9 | 9 | 9 | 9 | 9 | 9 | 9 | 9 | 280,70 | 320,— |
| 9 | 9 | 9 | 9 | 9 | 9 | 9 | 9 | 280,70 | 320,— |
| 9 | 9 | 9 | 9 | 9 | 9 | 9 | 9 | 280,70 | 320,— |
| | | | | | | ● | | 444,74 | 507,— |

Winter

Benennung Teilenummer

| | | |
|--|--------------|----------|
| Spur-Gleitschutzkette (mit Greifstegen) | 185/65—15 | 758 0259 |
| | 195/65—15 | 758 0258 |
| | 205/65—15 | 758 0255 |
| | 215/65—15 | 758 0254 |
| | 205/55—15 | 758 0260 |
| | 225/55—16 | 758 0311 |
| | 225/60—16 | 758 0312 |
| | 235/60—16 | 758 0313 |
| | 185/65—15 | 758 0296 |
| | 205/55—15 | 758 0297 |
| Schnee- und Eiskette | 205/65—15 | 758 0298 |
| | 215/65—15 | 758 0299 |
| | 667 8006 | |
| | 667 8007 | |
| Froszschutzplane | 667 8004 | |
| | 000 029 0725 | |
| Türschloßenteiser | 658 8166 | |
| Klappspaten | 685 8404 | |
| Schneebesen | Trapez | 658 8401 |
| | Klarsicht | 658 8402 |
| Eiskratzer | 667 8201 | |
| Halbgarage | auf Anfrage | |
| Winterreifen | | |

* Nur für Fahrzeuge mit Niveauregulierung Hinterachse

| 190 D-190 E 2.5-16 | 200 D-500 E | 200 TD-300 TE-24 | 230 CE-300 CE-24 | 300 SE-600 SE | 300 SEL-600 SEL | 420 SEC-560 SEC | 300 SL-500 SL | Listenpreis ohne USt. | Kaufpreis einschl. 14 % USt. |
|--------------------|-------------|------------------|------------------|---------------|-----------------|-----------------|---------------|--------------------------|------------------------------------|
| DM | DM | DM | DM | DM | DM | DM | DM | DM | DM |
| ● | ● | ● | ● | | | | | 534,21 | 609,— |
| | ● | ● | ● | | | | | 600,— | 684,— |
| | | | | | | ● | | 624,56 | 712,— |
| | | | | | | 10 | | 665,79 | 759,— |
| 7 * | | | | | | | | 595,61 | 679,— |
| | | | | | | | ● | 648,25 | 739,— |
| | | | | | ● | | | 696,49 | 794,— |
| | | | | | ● | | | 700,88 | 799,— |
| ● | ● | | | | | | | 534,21 | 609,— |
| | ● | ● | ● | | | | | 534,21 | 609,— |
| | | | | | | ● | | 534,21 | 609,— |
| | | | | | | 10 | | 585,96 | 668,— |
| ● | | | | | | | | 22,81 | 26,— |
| ● | ● | ● | | | | | | 28,95 | 33,— |
| ● | ● | ● | | ● | ● | ● | | 28,95 | 33,— |
| ● | ● | ● | | ● | ● | ● | ● | 4,05 | 4,62 |
| ● | ● | ● | | ● | ● | ● | ● | 7,89 | 9,— |
| ● | ● | ● | | ● | ● | ● | ● | 7,02 | 8,— |
| ● | ● | ● | | ● | ● | ● | ● | 0,88 | 1,— |
| ● | ● | ● | | ● | ● | ● | ● | 2,63 | 3,— |
| ● | ● | ● | | ● | ● | ● | ● | 70,18 | 80,— |
| | | | | | | | | auf Anfrage | |

Freizeit

| Benennung | | Teilenummer |
|---|------------------------------------|-------------|
| Koffer- und Taschenserie »Mercedes-Sport-Design« | | |
| Tenniskoffer | 74 x 30 x 16 cm | 697 8306 |
| Tennis- und Sportsack | 38 x 38 x 25 cm | 697 8309 |
| Freizeitumhängetasche | 47 x 31 x 25 cm | 697 8310 |
| Reisesporttasche | 58 x 30 x 33 cm | 697 8307 |
| Kurzreisekoffer | 50 x 37 x 22 cm | 697 8308 |
| Wäschekoffer klein | 65 x 44 x 22 cm | 697 8304 |
| Wäschekoffer groß | 75 x 50 x 24 cm | 697 8302 |
| Wäschekoffer mittel | 70 x 45 x 23 cm | |
| | (ohne Bügelvorrichtung für Anzüge) | 697 8311 |
| | (mit Bügelvorrichtung für Anzüge) | 697 8303 |
| Kleiderkoffer | 80 x 54 x 22 cm | 697 8301 |
| Kleidersack | | 697 8305 |
| Lederkoffersatz »Collection Mercedes« | | |
| Kleiderkoffer | 84,5 x 48 x 19 cm | 697 8064 |
| Wäschekoffer klein | 58,5 x 38,5 x 15,5 cm | 697 8061 |
| Wäschekoffer mittel | 58,5 x 43 x 15,5 cm | 697 8062 |
| Wäschekoffer groß | 66 x 45,5 x 14,5 cm | 697 8063 |
| Kosmetikkoffer | 30 x 20 x 23 cm | 697 8066 |
| Bordcase | 44 x 30 x 23 cm | 697 8065 |

| 190 D-190 E 2.5-16 | 200 D-500 E | 200 TD-300 TE-24 | 230 CE-300 CE-24 | 300 SE-600 SE | 300 SEL-600 SEL | 420 SEC-560 SEC | 300 SL-500 SL | Listenpreis ohne USt. | Kaufpreis einschl. 14 % USt. |
|--------------------|-------------|------------------|------------------|---------------|-----------------|-----------------|---------------|--------------------------|------------------------------------|
| DM | | | | | | | | DM | |
| ● | ● | ● | ● | ● | ● | ● | ● | 271,93 | 310,— |
| ● | ● | ● | ● | ● | ● | ● | ● | 106,14 | 121,— |
| ● | ● | ● | ● | ● | ● | ● | ● | 111,40 | 127,— |
| ● | ● | ● | ● | ● | ● | ● | ● | 145,61 | 166,— |
| ● | ● | ● | ● | ● | ● | ● | ● | 268,42 | 306,— |
| ● | ● | ● | ● | ● | ● | ● | ● | 264,91 | 302,— |
| ● | ● | ● | ● | ● | ● | ● | ● | 292,98 | 334,— |
| ● | ● | ● | ● | ● | ● | ● | ● | 278,95 | 318,— |
| ● | ● | ● | ● | ● | ● | ● | ● | 300,— | 342,— |
| ● | ● | ● | ● | ● | ● | ● | ● | 333,33 | 380,— |
| ● | ● | ● | ● | ● | ● | ● | ● | 141,23 | 161,— |
| ● | ● | ● | ● | ● | ● | ● | ● | 1 568,42 | 1 788,— |
| ● | ● | ● | ● | ● | ● | ● | ● | 1 289,47 | 1 470,— |
| ● | ● | ● | ● | ● | ● | ● | ● | 1 331,58 | 1 518,— |
| ● | ● | ● | ● | ● | ● | ● | ● | 1 417,54 | 1 616,— |
| ● | ● | ● | ● | ● | ● | ● | ● | 847,37 | 966,— |
| ● | ● | ● | ● | ● | ● | ● | ● | 1 205,26 | 1 374,— |

Freizeit

| Freizeit | | | | 190 D-190 E 2.5-16 | 200 D-500 E | 200 TD-300 TE-24 | 230 CE-300 CE-24 | 300 SE-600 SE | 300 SEL-600 SEL | 420 SEC-560 SEC | 300 SL-500 SL | Listenpreis ohne USt. | Kaufpreis einschl. 14 % USt. |
|---------------------------------------|--------------|-------------|--|--------------------|-------------|------------------|------------------|---------------|-----------------|-----------------|---------------|--------------------------|------------------------------------|
| Benennung | | Teilenummer | | | | | | | | | | DM | DM |
| Kleinfederwaren-Serie »Mercedes-Line« | | | | | | | | | | | | | |
| Scheintasche | | 697 8100 | | ● | ● | ● | ● | ● | ● | ● | ● | 125,44 | 143,— |
| Hochscheintasche | | 697 8101 | | ● | ● | ● | ● | ● | ● | ● | ● | 114,91 | 131,— |
| Brieftasche | | 697 8102 | | ● | ● | ● | ● | ● | ● | ● | ● | 85,09 | 97,— |
| Kreditkartenetui | | 697 8103 | | ● | ● | ● | ● | ● | ● | ● | ● | 78,95 | 90,— |
| Schlüsselut | | 697 8104 | | ● | ● | ● | ● | ● | ● | ● | ● | 28,95 | 33,— |
| Planer | | 697 8105 | | ● | ● | ● | ● | ● | ● | ● | ● | 79,82 | 91,— |
| Traveller-Brieftasche | | 697 8106 | | ● | ● | ● | ● | ● | ● | ● | ● | 214,04 | 244,— |
| Konferenzmappe | | 697 8107 | | ● | ● | ● | ● | ● | ● | ● | ● | 343,86 | 392,— |
| Ausweis-Etui | | 697 8108 | | ● | ● | ● | ● | ● | ● | ● | ● | 33,33 | 38,— |
| Devisentasche | | 697 8109 | | ● | ● | ● | ● | ● | ● | ● | ● | 42,98 | 49,— |
| Lamahaardecke | 100 x 150 cm | 689 8201 | | ● | ● | ● | ● | ● | ● | ● | ● | 141,23 | 161,— |
| | 150 x 200 cm | 689 8202 | | ● | ● | ● | ● | ● | ● | ● | ● | 275,44 | 314,— |
| Halogen-Taschenlampen | Mini | 615 1003 | | ● | ● | ● | ● | ● | ● | ● | ● | 48,25 | 55,— |
| | Midi | 615 1001 | | ● | ● | ● | ● | ● | ● | ● | ● | 87,72 | 100,— |
| | Maxi | 615 1002 | | ● | ● | ● | ● | ● | ● | ● | ● | 88,60 | 101,— |
| | Solitaire | 615 1005 | | ● | ● | ● | ● | ● | ● | ● | ● | 33,33 | 38,— |

Boutique

| Benennung | | Teilenummer |
|---------------------------------|----------|-------------|
| Tasche für Kraftfahrzeugpapiere | schwarz | 689 8103 |
| | bordeaux | 689 8104 |
| Taschenmesser | Damen | 600 8181 |
| | Herren | 600 8182 |
| Schlüsselanhänger, historisch | | 600 8191 |
| | Stab | 600 8122 |
| | Top 5 | 600 8123 |
| | Tandem | 681 8124 |
| Feuerzeuge | Gas | 600 8102 |
| | | auf Anfrage |
| Modellautos | | |

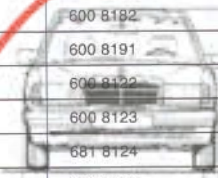

BENZTOWNCLASSICS



| 190 D-190 E 2.5-16 | 200 D-500 E | 200 TD-300 TE-24 | 230 CE-300 CE-24 | 300 SE-600 SE | 300 SEL-600 SEL | 420 SEC-580 SEC | 300 SL-500 SL | Listenpreis ohne USt. | Kaufpreis einschl. 14 % USt. |
|--------------------|-------------|------------------|------------------|---------------|-----------------|-----------------|---------------|--------------------------|------------------------------------|
| | | | | | | | | DM | DM |
| ● | ● | ● | ● | ● | ● | ● | ● | 36,84 | 42,— |
| ● | ● | ● | ● | ● | ● | ● | ● | 36,84 | 42,— |
| ● | ● | ● | ● | ● | ● | ● | ● | 18,42 | 21,— |
| ● | ● | ● | ● | ● | ● | ● | ● | 26,32 | 30,— |
| ● | ● | ● | ● | ● | ● | ● | ● | 11,40 | 13,— |
| ● | ● | ● | ● | ● | ● | ● | ● | 83,33 | 95,— |
| ● | ● | ● | ● | ● | ● | ● | ● | 25,44 | 29,— |
| ● | ● | ● | ● | ● | ● | ● | ● | 50,88 | 58,— |
| ● | ● | ● | ● | ● | ● | ● | ● | 43,86 | 50,— |
| ● | ● | ● | ● | ● | ● | ● | ● | | auf Anfrage |

Autopflege

| Benennung | Teilenummer | |
|---|--------------|----------------------|
| Mercedes-Benz Pflegemittelkoffer | 126 986 0000 | |
| Mercedes-Benz Pflegemittelprogramm | | |
| Autoschampoo | 000 986 1571 | |
| Schwammset | 698 8111 | |
| Fensterleder 43 x 68 cm | 698 8101 | |
| Fensterleder 49 x 74 cm | 698 8102 | |
| Schwamm- und Lederset | 698 8143 | |
| Leichtmetallfelgen-Reiniger | 250 ml | 000 986 9471 |
| Leichtmetallfelgen-Pflegemittel | Sprühflasche | 1000 ml 000 986 9571 |
| | Nachfüller | 5000 ml 000 986 9671 |
| Scheibenwaschmittelkonzentrat Winter | 250 ml | 000 986 8871 |
| Scheibenwaschmittelkonzentrat Winter | 1000 ml | 000 986 2471 |
| Scheibenwaschmittelkonzentrat Sommer | 25 ml | 000 986 1971/10 |
| Chrompflegemittel | 300 g | 000 986 0660 |
| Insektenentferner | 250 ml | 000 986 7671 |
| Teerentferner | 250 ml | 000 986 0271 |
| Glanzkonservierung | 250 ml | 000 986 0674 |
| Lackreiniger | 250 ml | 000 986 8271 |
| Polish | 250 ml | 000 986 3874 |
| Polierwatte | 250 g | 000 986 0262 |

| 190 D-190 E 2.5-16 | 200 D-500 E | 200 TD-300 TE-24 | 230 CE-300 CE-24 | 300 SE-600 SE | 300 SEL-600 SEL | 420 SEC-560 SEC | 300 SL-500 SL | Listenpreis ohne USt. | Kaufpreis einschl. 14 % USt. |
|--------------------|-------------|------------------|------------------|---------------|-----------------|-----------------|---------------|--------------------------|------------------------------------|
| DM | | | | | | | | DM | |
| ● | ● | ● | ● | ● | ● | ● | ● | 79,— | 90,06 |
| ● | ● | ● | ● | ● | ● | ● | ● | | |
| ● | ● | ● | ● | ● | ● | ● | ● | 7,70 | 8,78 |
| ● | ● | ● | ● | ● | ● | ● | ● | 6,14 | 7,— |
| ● | ● | ● | ● | ● | ● | ● | ● | 21,93 | 25,— |
| ● | ● | ● | ● | ● | ● | ● | ● | 26,32 | 30,— |
| ● | ● | ● | ● | ● | ● | ● | ● | 36,84 | 42,— |
| ● | ● | ● | ● | ● | ● | ● | ● | 17,50 | 19,95 |
| ● | ● | ● | ● | ● | ● | ● | ● | 18,— | 20,52 |
| ● | ● | ● | ● | ● | ● | ● | ● | 77,— | 87,78 |
| ● | ● | ● | ● | ● | ● | ● | ● | | |
| ● | ● | ● | ● | ● | ● | ● | ● | 2,80 | 3,19 |
| ● | ● | ● | ● | ● | ● | ● | ● | 11,10 | 12,65 |
| ● | ● | ● | ● | ● | ● | ● | ● | 1,15 | 1,31 |
| ● | ● | ● | ● | ● | ● | ● | ● | 6,50 | 7,41 |
| ● | ● | ● | ● | ● | ● | ● | ● | 9,10 | 10,37 |
| ● | ● | ● | ● | ● | ● | ● | ● | 7,20 | 8,21 |
| ● | ● | ● | ● | ● | ● | ● | ● | 13,70 | 15,62 |
| ● | ● | ● | ● | ● | ● | ● | ● | 14,10 | 16,07 |
| ● | ● | ● | ● | ● | ● | ● | ● | 11,— | 12,54 |
| ● | ● | ● | ● | ● | ● | ● | ● | 5,60 | 6,38 |

Autopflege

| Benennung | | Teilenummer |
|-------------------------|--------|--------------|
| Fensterreinigungsmittel | 250 ml | 000 986 4071 |
| Fleckenwasser | 250 ml | 000 986 0871 |
| Lederpflegemittel | 250 ml | 000 986 0571 |
| Autostaubsauger | | 758 0110 |
| Grundierstift | | 000 986 0650 |

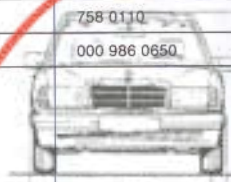

BENZTOWNCLASSICS

| 190 D-190 E 2.5-16 | 200 D-500 E | 200 TD-300 TE-24 | 230 CE-300 CE-24 | 300 SE-600 SE | 300 SEL-600 SEL | 420 SEC-560 SEC | 300 SL-500 SL | Listenpreis ohne USt. | Kaufpreis einschl. 14 % USt. |
|--------------------|-------------|------------------|------------------|---------------|-----------------|-----------------|---------------|--------------------------|------------------------------------|
| | | | | | | | | DM | DM |
| ● | ● | ● | ● | ● | ● | ● | ● | 6,90 | 7,87 |
| ● | ● | ● | ● | ● | ● | ● | ● | 8,60 | 9,80 |
| ● | ● | ● | ● | ● | ● | ● | ● | 9,60 | 10,94 |
| ● | ● | ● | ● | ● | ● | ● | ● | 128,07 | 146,— |
| ● | ● | ● | ● | ● | ● | ● | ● | 6,50 | 7,41 |

Stichwortverzeichnis

| Stichwort | Rubrik | Seite |
|----------------------------|----------------------|-------|
| A | | |
| Abschleppseil | Sicherheit | 24 |
| Abschleppstange | Sicherheit | 24 |
| Antennen | Autoradio u. Zubehör | 16 |
| Antirutschmatte | Kofferraum | 22 |
| Arbeitshandschuhe | Sicherheit | 24 |
| Außenspiegelglas | Sicherheit | 26 |
| Autoradio | Autoradio u. Zubehör | 12-15 |
| Autostaubsauger | Autopflege | 42 |
| Autotelefon | Autotelefon | 16 |
| B | | |
| Batterieladegerät | Sicherheit | 24 |
| C | | |
| Caravan-Zusatzaußenspiegel | Sicherheit | 26 |
| Cassettenhalter | Autoradio u. Zubehör | 16 |
| CD-Halter | Autoradio u. Zubehör | 16 |
| D | | |
| Dachaufbauten | Dachprogramm | 18-24 |
| Diebstahlsicherung | Sicherheit | 24 |
| D-Schild | Kofferraum | 22 |
| E | | |
| Edelholzablagebox | Innenausstattung | 2 |
| Edelholzausstattung | Innenausstattung | 10 |
| Eiskratzer | Winter | 32 |
| F | | |
| Faltbox | Kofferraum | 22 |
| Fensterleder | Autopflege | 40 |
| Feuerzeuge | Boutique | 38 |
| Frostschutzplaner | Winter | 32 |

Stichwortverzeichnis

| Stichwort | Rubrik | Seite |
|-----------------------|----------------------|-------|
| G | | |
| Gummimatten | Innenausstattung | 8 |
| H | | |
| Halbgarage | Winter | 32 |
| Halogen Mobilspot | Sicherheit | 26 |
| Hardtop-Lift | Dachprogramm | 20 |
| K | | |
| Kindersicherheitsitze | Sicherheit | 24 |
| Kfz.-Papier-Tasche | Boutique | 38 |
| Klappspaten | Winter | 32 |
| Kleinlederwaren | Freizeit | 36 |
| Kofferraumablagebox | Kofferraum | 22 |
| Kofferraumabtschale | Kofferraum | 22 |
| Kofferraumwanne | Kofferraum | 22 |
| Koffer und Taschen | Freizeit | 24 |
| Komfortfelle | Innenausstattung | 4 |
| Kopfstützenschoner | Innenausstattung | 8 |
| Kreuzschlüssel | Sicherheit | 22 |
| L | | |
| Lamahaardecke | Freizeit | 36 |
| Lampenbox | Sicherheit | 26 |
| Lautsprecher | Autoradio u. Zubehör | 16 |
| Lederkoffer | Freizeit | 34 |
| Lederlenkrad | Sportliches | 30 |
| Lederschaltelbel | Sportliches | 30 |
| Leichtmetallräder | Sportliches | 30 |
| Leuchte | Sicherheit | 26 |
| M | | |
| Mehrzweckbox | Innenausstattung | 2 |
| Minikompressor | Sicherheit | 24 |
| Mittelkonsolenbox | Innenausstattung | 2 |

Stichwortverzeichnis

| Stichwort | Rubrik | Seite |
|------------------------|----------------------|-------|
| N | | |
| Naturfasermatten | Innenausstattung | 8 |
| P | | |
| Papiereinlagen | Innenausstattung | 2 |
| Paßformfelle | Innenausstattung | 6 |
| Pflegemittelprogramm | Autopflege | 40—43 |
| Plastik-Einsatz | Kofferraum | 22 |
| R | | |
| Radsicherung | Sicherheit | 26 |
| Reifen-Luftdruckprüfer | Sicherheit | 24 |
| Reinigungscassette | Autoradio u. Zubehör | 16 |
| Reservekanister | Sicherheit | 26 |
| Ripsmatten | Innenausstattung | 8 |
| S | | |
| Schmutzfänger | Sicherheit | 26—29 |
| Schneebesen | Winter | 32 |
| Schneeketten | Winter | 32 |
| Schonbezüge | Innenausstattung | 6 |
| Schwamm-Set | Autopflege | 40 |
| Schwamm- und Lederset | Autopflege | 40 |
| Service-Set | Sicherheit | 24 |
| Sitzfelle | Innenausstattung | 4-6 |
| Solitaire | Freizeit | 36 |
| Sonnenrollo | Innenausstattung | 10 |
| Sommerreifen | Sportliches | 30 |
| Schlüsselanhänger | Boutique | 38 |
| Starterkabel | Sicherheit | 24 |
| T | | |
| Taschenlampen, Halogen | Freizeit | 36 |
| Taschenmesser | Boutique | 38 |
| Türschloßenteiser | Winter | 32 |

Stichwortverzeichnis

| Rubrik | Seite |
|------------------------------|--------------------|
| U | |
| Unfallmappe | Sicherheit 24 |
| Unterlegkeil | Sicherheit 26 |
| V | |
| Veloursmatten | Innenausstattung 8 |
| W | |
| Warnleuchte | Sicherheit 26 |
| Warnweste | Sicherheit 24 |
| Werkzeugkoffer | Sicherheit 26 |
| Windabweiser | Dachprogramm 20 |
| Wintergummimatten | Innenausstattung 8 |
| Winterreifen | Winter 32 |
| Windschott | Sportliches 30 |
| Z | |
| Zweiklang-Kompressor-Fanfare | Sicherheit 24 |

BENZTOWNCLASSICS

Notizen

Bitte aufklappen



Hinweise

- 
- = als Zubehör lieferbar
 - 1 = Fertigungsdatum beachten
 - 2 = auch für 4 MATIC-Fahrzeuge
 - 3 = nur in Verbindung mit rechtem Außenspiegel
 - 4 = nicht für Fahrzeuge mit 70 l-Tank
 - 5 = inklusive Absperrkappensatz Teile-Nr. 684 8240
 - 6 = außer Leichtmetallfelge
 - 7 = nur für 190 E 2.3-16, 190 E 2.5-16
 - 8 = nur für 200 D und 200
 - 9 = nicht für Airbag
 - 10 = nur für 560 SE, 560 SEL, 560 SEC
 - 11 = nicht für Fahrzeuge mit montierter Anhänger-Kupplung ab Baujahr 9/88
 - 12 = nur auf dem Beifahrersitz anzubringen
 - 13 = nicht für 230 CE, 300 CE-24 ab Baujahr 9/89
 - 14 = Es werden noch jeweils Zuleitungssatz und Glühbirnen benötigt
 - 15 = Nur für Bereifung 205/55 R 15
 - 16 = Nur für Bereifung 205/60 R 15

Preisänderungen vorbehalten. Es gelten die am Tage der Lieferung gültigen Preise. Montage- und Lackierkosten nicht inbegriffen. Preis-anfragen und Auskünfte über unser Zubehör-Sortiment beantwortet Ihnen gern eine Mercedes-Benz-Niederlassung oder ein Mercedes-Benz-Vertragspartner in Ihrer Nähe. Für unsere Mercedes-Benz-Vertragspartner verstehen sich die Preise als unverbindliche Preis-empfehlungen.

Mit Erscheinen dieser Ausgabe wird die Zubehör-Preisliste Nr. 11 vom 2. Januar 1991 ungültig.



BENZTOWNCLASSICS



MERCEDES-BENZ AG
Vertriebsorganisation Deutschland
PKW-Service Marketing
Postfach 600202
7000 Stuttgart 60